LUXEMBOURG
BUSINESS
REGISTERS

CONNEXION LUXTRUST

Gestion des Popups

VERSION 2.1

LUXEMBOURG
BUSINESS
REGISTERS

CONNEXION LUXTRUST

Gestion des Popups

Sommaire :

1. **Préambule** **3**
2. **Etapes communes aux différents navigateurs** **3**
3. **Microsoft Edge** **4**
4. **Mozilla Firefox** **4**
5. **Google Chrome** **5**
6. **Safari** **5**

1. Préambule

Avant de suivre cette procédure, veuillez vous assurer que vous avez bien installé la dernière version du middleware depuis le site www.luxtrust.com.

Ce document a pour but de configurer le navigateur lors de la première connexion. En effet la plupart des navigateurs internet bloquent les fenêtres pop-up par défaut, ce qui empêche la connexion luxtrust.

2. Etapes communes aux différents navigateurs

> Ouvrez votre navigateur

> Connectez-vous sur le site www.lbr.lu

> Appuyer sur le lien : « Se connecter »

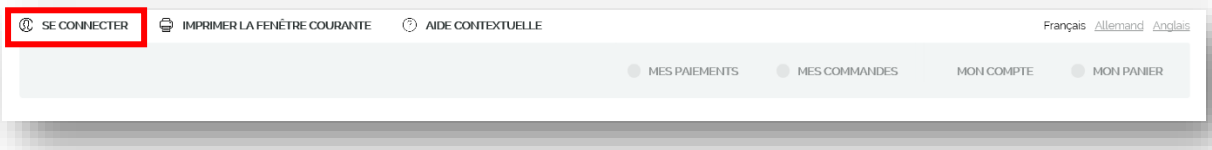

> Sélectionnez la méthode d'authentification Luxtrust

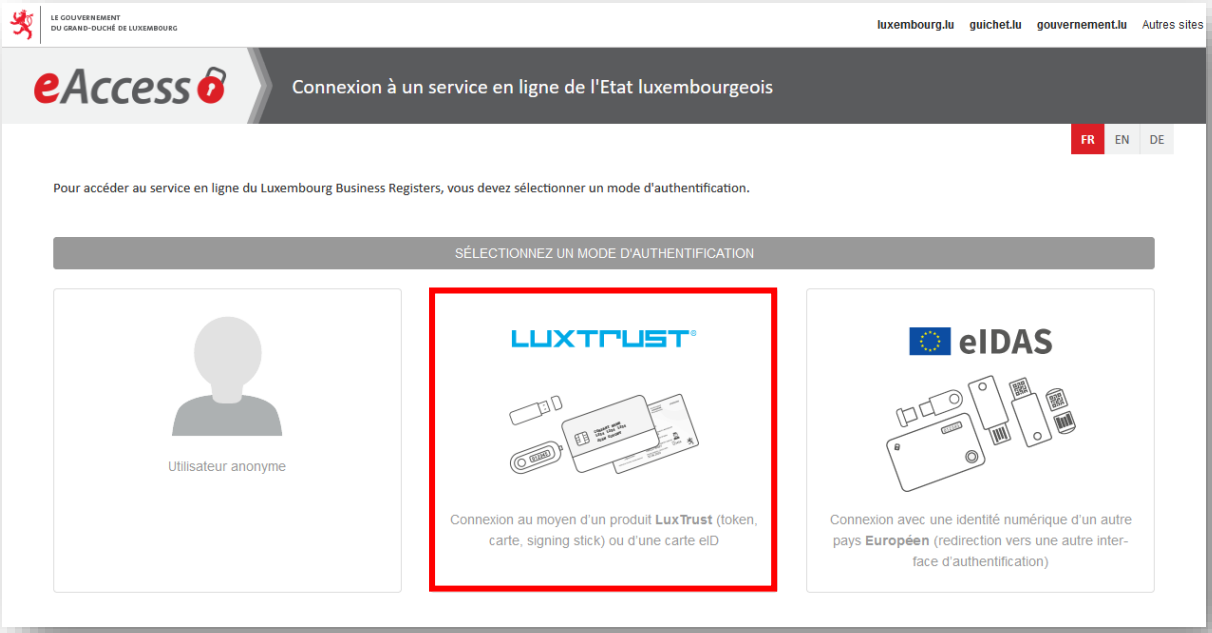

> Choisissez votre dispositif :

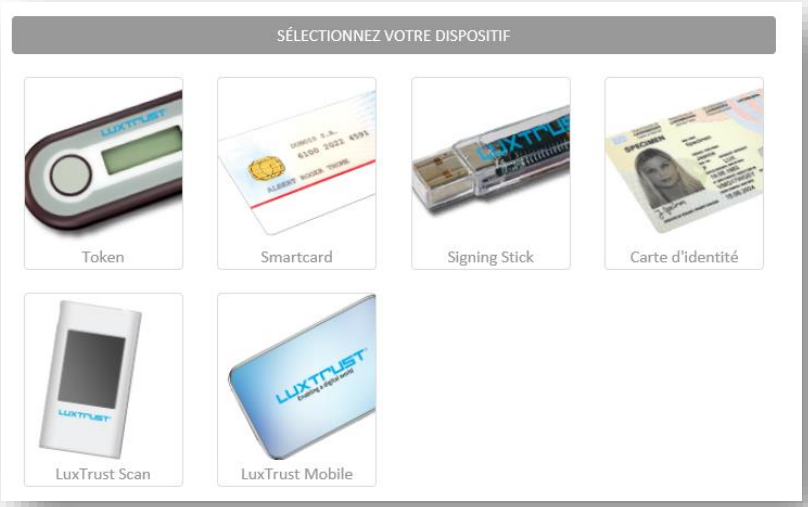

3. Microsoft Edge

> Au moment de vous identifier, rien ne semblera se passer. Une petite icône apparaît dans la barre d'adresse.

> Autorisez de manière permanente

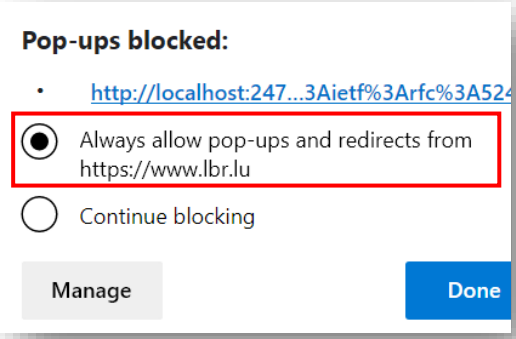

4. Mozilla Firefox

> En haut de la fenêtre, en dessous de la barre d'adresse, une ligne jaune apparaît vous informant que Firefox a bloqué une fenêtre pop-up. Le bouton « Options » apparaît à la fin de la ligne.

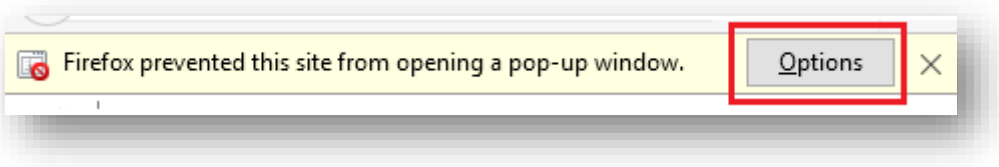

> Cliquez sur « options », et choisissez « Allow pop-ups for www.lbr.lu ».

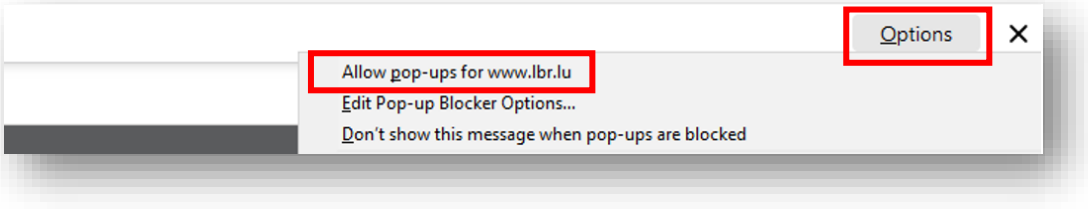

5. Google Chrome

> Au moment de vous identifier, rien ne semblera se passer. Par contre, une petite icône apparaît dans la barre d'adresse.

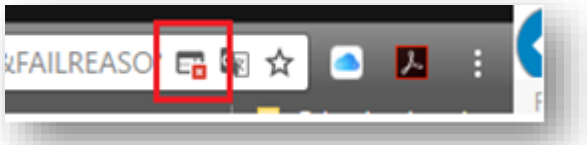

> Lorsque vous cliquez sur cette icône, vous aurez à présent la possibilité de valider l'ouverture des pop-ups pour le site lbr.lu.

6. Safari

> Dans Safari, il n'y a pas d'avertissement sur les pop-ups.

> Vous devez les autoriser dans les options de sécurités. Menu Safari, Préférences, décochez Block Pop-up windows.

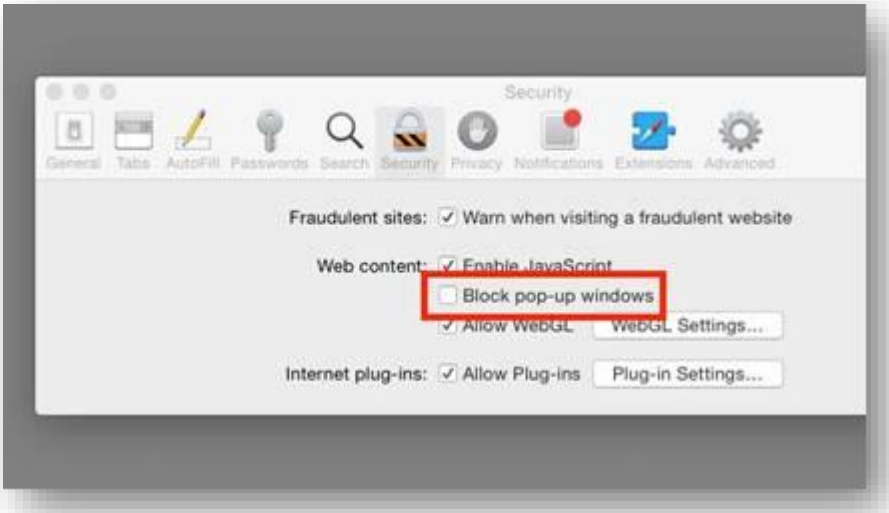

> Lorsque l'option est modifiée, redémarrez complètement votre navigateur.